

# Guía de Consulta No. 3

Glosario de los tableros de visualización estadística publicados en la página web de la Entidad

Migración Colombia

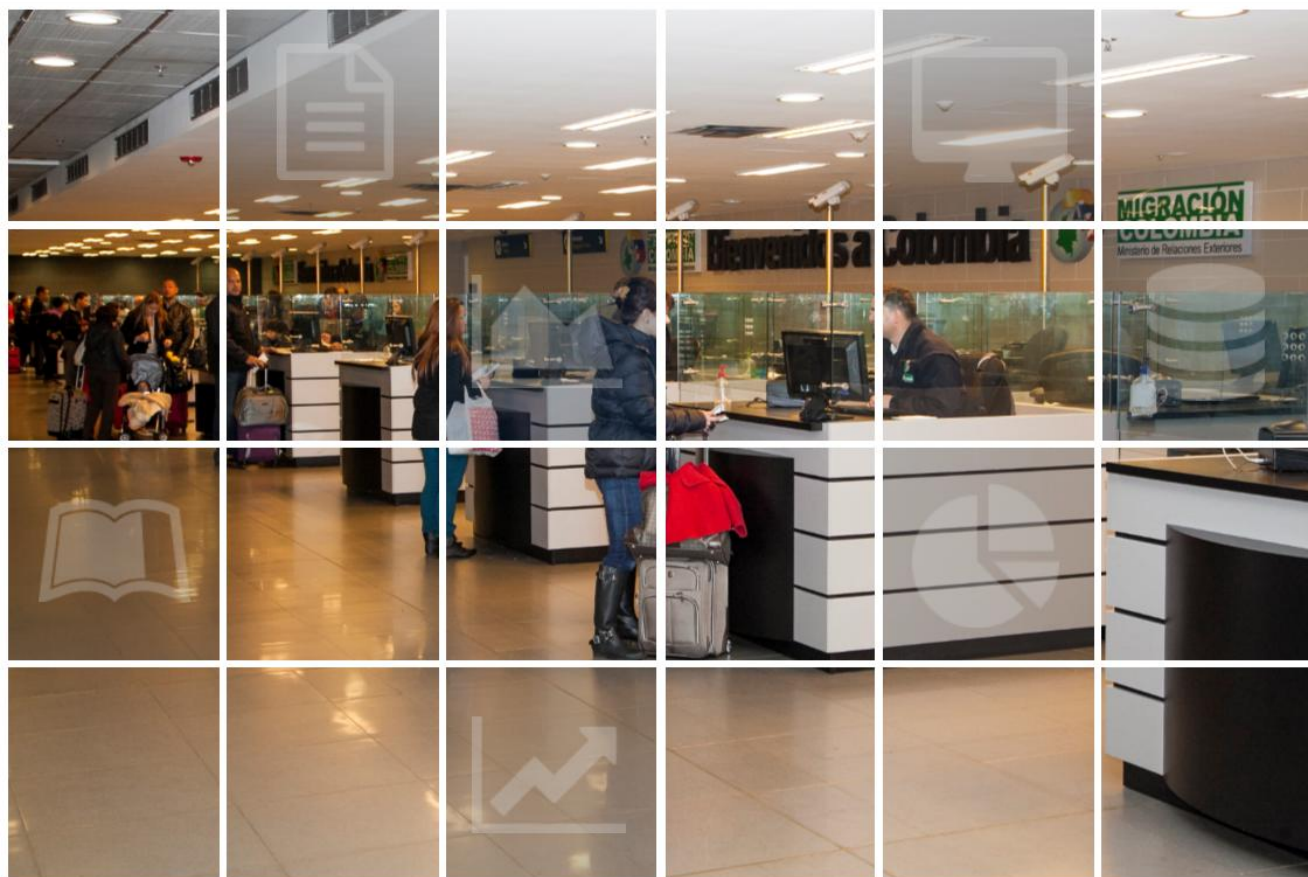

Christian Krüger Sarmiento  
Director General

Jairo Alexander Casallas Machete  
Secretario General

Humberto Velásquez Ardila  
Subdirector de Control Migratorio

Lina Maria Toro Tamayo  
Subdirectora de Verificación Migratoria

Leonor Arias Barreto  
Subdirectora de Extranjería

Juan Camilo González Garzón  
Jefe Oficina Asesora de Planeación

Juan Manuel Caicedo Cardona  
Jefe Oficina de Comunicaciones

Leidy Andrea Martínez Gutiérrez  
Coordinadora Grupo de Estudios Institucionales sobre Migración

Elaboró:  
Juan Camilo Quintero Avella  
Grupo de Estudios Institucionales sobre Migración – GDEIM

**GUÍA DE CONSULTA NO.3: GLOSARIO DE LOS TABLEROS DE VISUALIZACIÓN  
ESTADÍSTICA PUBLICADOS EN LA PÁGINA WEB DE LA ENTIDAD**  
Unidad Administrativa Especial Migración Colombia  
República de Colombia - Derechos Reservados ©  
Mayo 2018

Avenida El Dorado No. 59 - 51 Edificio Argos - Torre 3 Piso 4  
Línea gratuita nacional: 018000 510454  
[www.migracioncolombia.gov.co](http://www.migracioncolombia.gov.co)  
Teléfono: (571) 605 54 54  
Bogotá D.C. – Colombia

## TABLA DE CONTENIDO

PRESENTACIÓN .....	2
TABLAS DE SALIDAS (2012-2018) .....	3
VISUALIZACIÓN DE FLUJOS MIGRATORIOS DE COLOMBIANOS .....	3
<b>VISUALIZACIÓN DE FLUJOS MIGRATORIOS DE EXTRANJEROS</b> .....	5

## PRESENTACIÓN

En la constante búsqueda de mecanismos para hacer cada vez más accesible la información estadística de Migración Colombia a la ciudadanía, la Entidad desarrollo unos tableros de visualización interactiva de datos para que sean consultados desde la página web de la entidad en la sección de estadística. Con esto se espera brindar mayor agilidad a la solución de los requerimientos de la ciudadanía y mayor autonomía a estos para que hagan las consultas que necesiten.

A continuación se presentan los tableros publicados en la sección estadística de la página web de la entidad. Para este fin, se hace referencia a la descripción de cada uno de estos y las variables que lo conforman, con miras en facilitar la comprensión por parte del usuario de la información que puede consultar y cuales requiere filtrar para dar respuesta a su solicitud.

## TABLAS DE SALIDAS (2012-2018)

**Descripción:** Tableros de visualización estadística donde se encuentran consignados los datos correspondientes al comportamiento de los flujos migratorios de colombianos y extranjeros.

**Periodo de actualización:** Mensual

**Número de tableros:** Uno por cada año a partir del 2012.



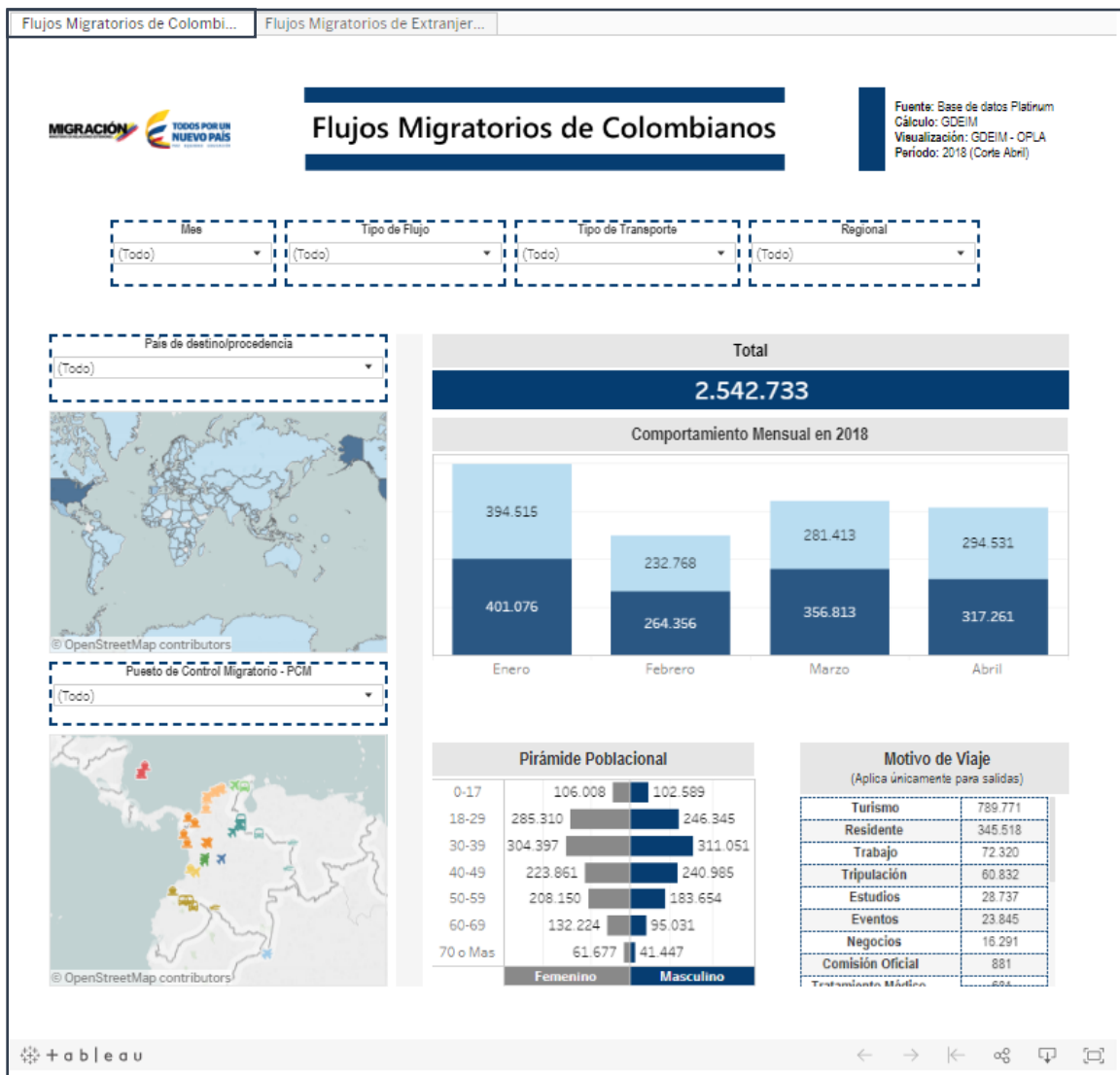

**Número de visualizaciones:** Dos (2) por cada tablero. Una visualización para colombianos y otro para extranjeros.

### VISUALIZACIÓN DE FLUJOS MIGRATORIOS DE COLOMBIANOS

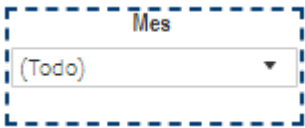

**Descripción:** Visualización donde se observa el comportamiento de los flujos migratorios de los colombianos a partir de los datos recolectados en los 42 Puestos de Control Migratorio (PCM) del país.

### Variables

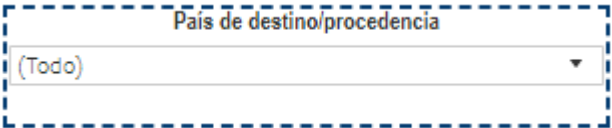
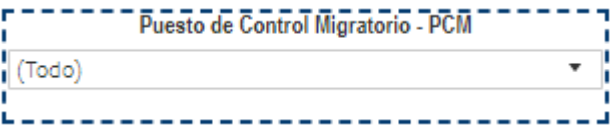
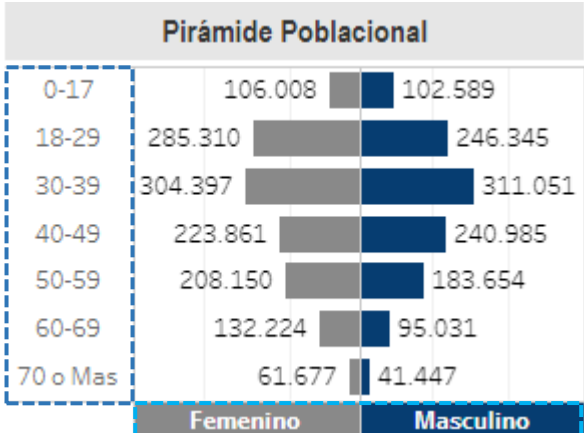
Variable	Descripción																								
	Mes del año en que se han registrado flujos migratorios de los colombianos.																								
	Se refiere a si el flujo realizado por el extranjeros corresponde a una “Entrada” o “Salida” del país.																								
	Transporte utilizado por los colombianos para entrar o salir del país a partir del Puesto de Control Migratorio (PCM) donde se presentó.																								
	Conjunto de departamentos en los cuales se encuentra agrupado Migración Colombia a nivel nacional.																								
	País destino: Hace referencia al país destino final de los colombianos. País procedencia: Hace referencia al país de donde provienen los colombianos.																								
	Punto geográfico donde se encuentran los puestos autorizados para realizar movimientos migratorios.																								
 <table border="1"> <caption>Pirámide Poblacional</caption> <thead> <tr> <th>Rango de Edad</th> <th>Femenino</th> <th>Masculino</th> </tr> </thead> <tbody> <tr> <td>0-17</td> <td>106.008</td> <td>102.589</td> </tr> <tr> <td>18-29</td> <td>285.310</td> <td>246.345</td> </tr> <tr> <td>30-39</td> <td>304.397</td> <td>311.051</td> </tr> <tr> <td>40-49</td> <td>223.861</td> <td>240.985</td> </tr> <tr> <td>50-59</td> <td>208.150</td> <td>183.654</td> </tr> <tr> <td>60-69</td> <td>132.224</td> <td>95.031</td> </tr> <tr> <td>70 o Mas</td> <td>61.677</td> <td>41.447</td> </tr> </tbody> </table>	Rango de Edad	Femenino	Masculino	0-17	106.008	102.589	18-29	285.310	246.345	30-39	304.397	311.051	40-49	223.861	240.985	50-59	208.150	183.654	60-69	132.224	95.031	70 o Mas	61.677	41.447	<p><b>Rango de edad:</b> Edades de los viajeros colombianos agrupados por rangos.</p> <p><b>Sexo:</b> Sexo del viajero que esta registrado en la documentación del colombiano.</p>
Rango de Edad	Femenino	Masculino																							
0-17	106.008	102.589																							
18-29	285.310	246.345																							
30-39	304.397	311.051																							
40-49	223.861	240.985																							
50-59	208.150	183.654																							
60-69	132.224	95.031																							
70 o Mas	61.677	41.447																							

Motivo de Viaje (Aplica únicamente para salidas)	
Turismo	789.771
Residente	345.518
Trabajo	72.320
Tripulación	60.832
Estudios	28.737
Eventos	23.845
Negocios	16.291
Comisión Oficial	881
Tratamiento Médico	604

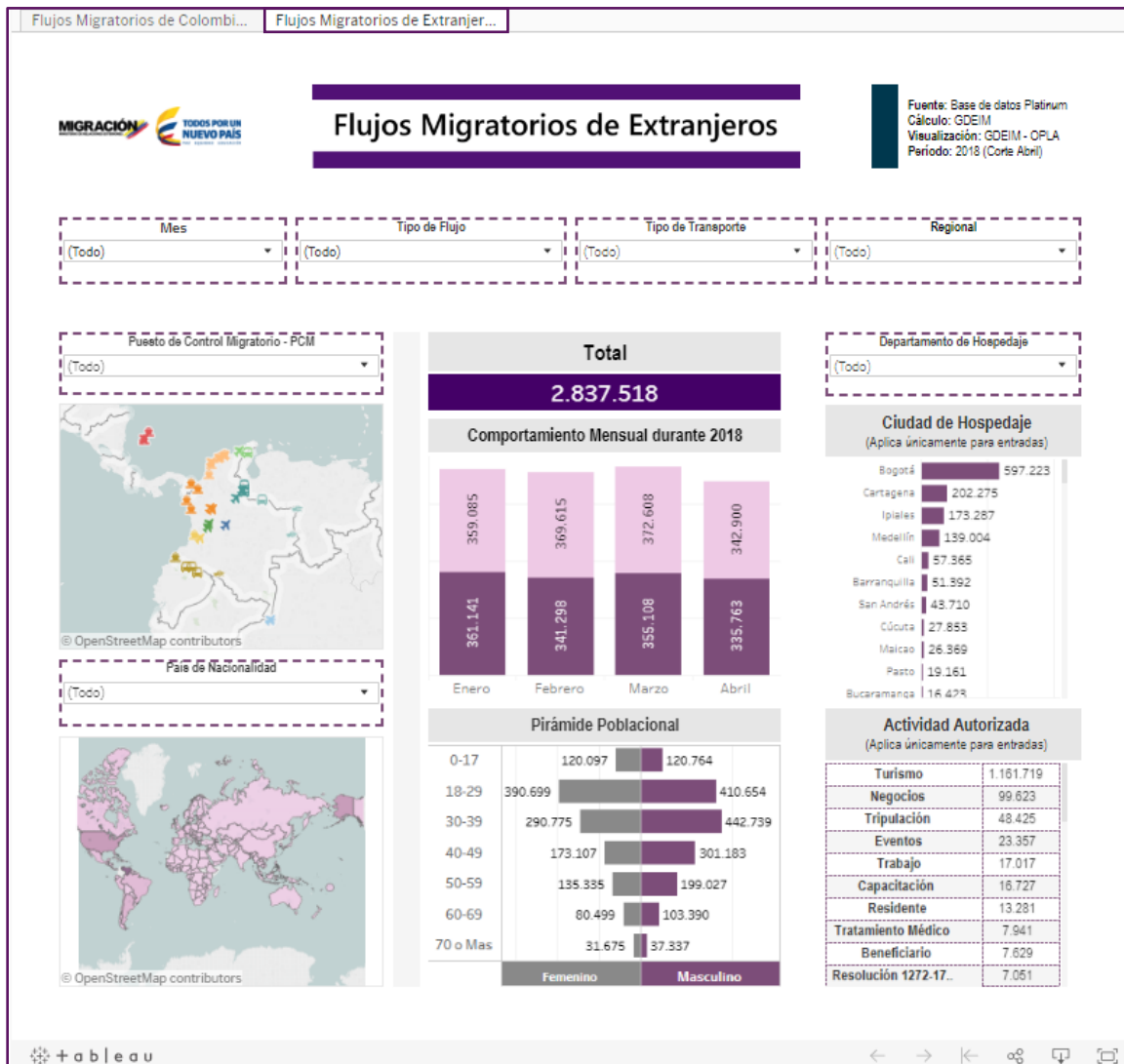

Motivo manifestado por los colombianos al salir del país y bajo el cual se fundamenta su viaje.

## VISUALIZACIÓN DE FLUJOS MIGRATORIOS DE EXTRANJEROS

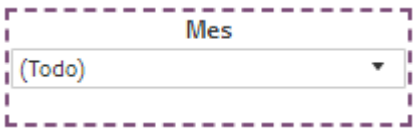
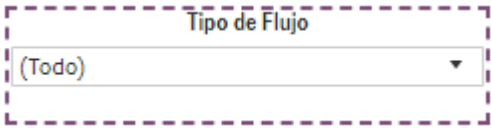

**Descripción:** Visualización donde se observa el comportamiento de los flujos migratorios de los extranjeros a partir de los datos recolectados en los 42 Puestos de Control Migratorio (PCM) del país.

### Variables

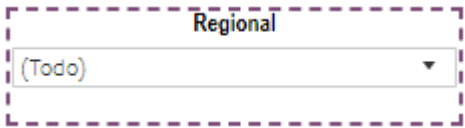
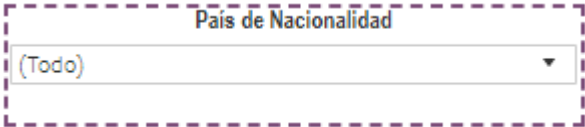
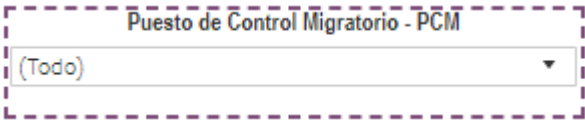
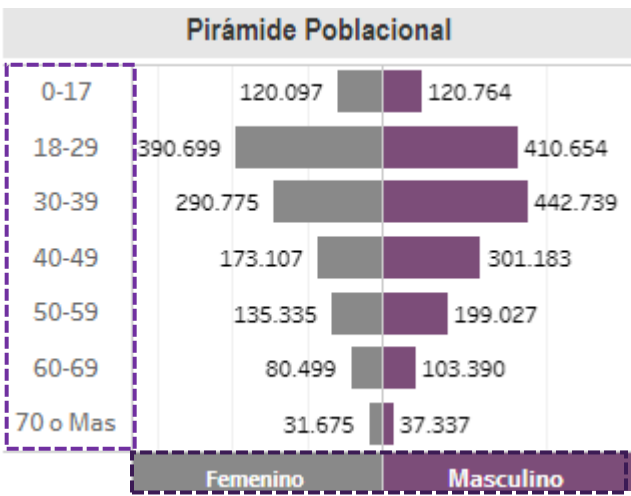
Variable	Descripción																								
	Mes del año en que se han registrado flujos migratorios de los extranjeros.																								
	Se refiere a si el flujo realizado por el extranjeros corresponde a una “Entrada” o “Salida” del país.																								
	Transporte utilizado por los extrnajereros para entrar o salir del país a partir del Puesto de Control Migratorio (PCM) donde se presentó.																								
	Conjunto de departamentos en los cuales se encuentra agrupado Migración Colombia a nivel nacional.																								
	País de nacionalidad que presenta el viajero en su documentación de viaje.																								
	Punto geográfico donde se encuentran los puestos autorizados para realizar movimientos migratorios.																								
 <table border="1"> <caption>Pirámide Poblacional</caption> <thead> <tr> <th>Rango de Edad</th> <th>Femenino</th> <th>Masculino</th> </tr> </thead> <tbody> <tr> <td>0-17</td> <td>120.097</td> <td>120.764</td> </tr> <tr> <td>18-29</td> <td>390.699</td> <td>410.654</td> </tr> <tr> <td>30-39</td> <td>290.775</td> <td>442.739</td> </tr> <tr> <td>40-49</td> <td>173.107</td> <td>301.183</td> </tr> <tr> <td>50-59</td> <td>135.335</td> <td>199.027</td> </tr> <tr> <td>60-69</td> <td>80.499</td> <td>103.390</td> </tr> <tr> <td>70 o Mas</td> <td>31.675</td> <td>37.337</td> </tr> </tbody> </table>	Rango de Edad	Femenino	Masculino	0-17	120.097	120.764	18-29	390.699	410.654	30-39	290.775	442.739	40-49	173.107	301.183	50-59	135.335	199.027	60-69	80.499	103.390	70 o Mas	31.675	37.337	<p><b>Rango de edad:</b> Edades de los viajeros colombianos agrupados por rangos.</p> <p><b>Sexo:</b> Sexo del viajero que esta registrado en la documentación del colombiano.</p>
Rango de Edad	Femenino	Masculino																							
0-17	120.097	120.764																							
18-29	390.699	410.654																							
30-39	290.775	442.739																							
40-49	173.107	301.183																							
50-59	135.335	199.027																							
60-69	80.499	103.390																							
70 o Mas	31.675	37.337																							



<b>Actividad Autorizada</b> (Aplica únicamente para entradas)	
<b>Turismo</b>	1.161.719
<b>Negocios</b>	99.623
<b>Tripulación</b>	48.425
<b>Eventos</b>	23.357
<b>Trabajo</b>	17.017
<b>Capacitación</b>	16.727
<b>Residente</b>	13.281
<b>Tratamiento Médico</b>	7.941
<b>Beneficiario</b>	7.629
<b>Resolución 1272-17..</b>	7.051

Actividad que el viajero manifiesta que va a estar desarrollando en el país al momento de ingreso a través de alguno de los PCM habilitados en el territorio nacional.